



# PORTFOLIO



中務 雅裕

Nakatsukasa Masahiro

## スキル・使用ソフト

ADOBE ILLUSTRATOR

ADOBE PHOTOSHOP

ADOBE XD

WORDPRESS

MICROSOFT WORD

MICROSOFT EXCEL

MICROSOFT POWERPOINT

IMOVIE

KEYNOTE

# menu

Web ページ作製例

チラシ作製例

地図作製例

パンフレット作製例

ハガキ作製例

ロゴ作製例

PowerPoint テンプレート作製例



# Web ページ作例



(公社) 岡山聴覚障害者福祉協会  
<https://okayama-deaf.org>



浅口聴覚障害者協会  
<https://asakuchideaf.org/>



# Web ページ作例

EKARO® 086-422-8528

节水効果で節約にも!  
※30%の节水効果が  
ございます

工具なしで  
簡単取り付け♪10日間  
無料お試し体験

心を癒す  
マイナスイオン

きめの細かい  
マイクロバブルで  
洗浄力アップ

※写真はイメージです

レンタル代/月 ¥2,000 (税込)

“エカロー蛇口”で水道水が驚きの水に。

水と空気が蛇口の中で激しくぶつかり 生まれた新鮮なマイクロバブルは、酸素をたっぷり含みやさしく汚れを落とします。  
水流でマイクロバブルが発生※エカロー蛇口「シャワーヘッド」

		
<b>エカロー蛇口</b> 価格：35,000円 (税別) カートリッジ不要商品 节水効果約30%	<b>エカローシャワーヘッド</b> 価格：30,000円 (税別) カートリッジ不要商品 节水効果約30%	<b>エカロー水車</b> 価格：25,000円 (税別) カートリッジ不要商品 节水効果約30%
蛇口の元から取替できるパイプ・パッキン・水車の蛇口セット 【内容】 蛇口パイプ1個、Uパッキン・リング各1個、エカロー水車2個	バスルームに取付可能なシャワーヘッドとアダプターのセット 【内容】 蛇口パイプ1個、Uパッキン・リング各1個、エカロー水車2個	キッチンの蛇口に取り付け可能なアダプターと水車のセット 【内容】 レバー式蛇口アダプター1個、エカロー水車1個

設置された「蛇口」「水車」よりマイクロバブル水をコップに汲む時は、コップにあふれるぐらい入れて、飲まれる量まで捨ててお飲み下さい。  
コップに空間が出来ないようにマイクロバブル水を入れてからお飲み下さい。  
空気にガス化した酸素が漂っていますので、汗いですぐに口もとに持っていきますと、ガス化した酸素が臭います。  
マイクロバブル蛇口・水車・シャワーヘッドは30%の节水効果がありますので、水栓は全開にして水道水をマイクロバブルにして、ご使用下さい。

**「特許を取得した安心と信頼の浄化システム」**

自然の滝の水の原理 (レナード現象)

1905年ドイツの物理学者レナード博士が陰極線の実験研究 (自然の滝の水) により、ノーベル物理学賞受賞。  
当社商品は自然の滝の水の原理『水の活性化装置』で特許取得していますのでレナード効果 (マイクロバブル) が期待されます。  
【マイクロバブル・水車・シャワーヘッドは原理に基づいて創作されています】

株式会社 エカロー  
<http://ekaro-water.com>



# Web ページ作例

TEL / FAX 0866-95-2170

お問い合わせ

施設情報 業務内容 業務実績 ご利用案内 お仕事のご依頼

## アグリ.エカロー.星



就労継続支援A型事業所  
アグリ.エカロー.星

アグリ.エカローは、仕事や生活の自立ができるように生活支援員・職業指導員と共に  
日々の作業提供と支援をおこなう『就労継続支援A型事業所』です。

### こんなお仕事をしています

車部品加工や封入作業などの室内軽作業、屋外作業では一般家庭の庭やお墓の清掃、ポスティングをおこなっています。



軽作業      ポスティング      草取り

#### 働きたい方へ

紹介状

#### 業務実績

Business results



#### アグリ.エカロー.星

〒719-1126 岡山県総社市総社2丁目17-22  
電話・FAX: 0866-95-2170  
月～土 9:00～17:00



アグリ.エカロー.星  
〒719-1126 岡山県総社市総社2丁目17-22  
5.0 ★★★★★ 1件のクチコミ  
拡大地図を表示

〒719-1126  
総社市総社2-17-22  
電話・FAX: 0866-95-2170  
月～土 9:00～17:00



アグリ.エカロー.星  
<http://ekaro.org/hoshi/>



# チラシ作例

## A4 チラシ表

みんなで考えよう『手話は言語である』ことを！

# 手話言語フォーラムin岡山

私たちは岡山県や県下市町村に『手話言語条例』の制定を目指しています。

手話通訳、要約筆記付き

**日時** 2019年10月20日(日)

**時間** 13:00~16:00 (12:20より開場)

**会場** ふれあい交流館『サンパレア』  
〒714-0101 岡山県瀬戸市青島町16091-23

プログラム	シンポジウム
挨拶 瀬戸市長 栗山康彦氏 公益社団法人岡山県聴覚障害者福祉協会会長 中西厚美氏 記念講演 一般財団法人 全日本ろうあ連盟理事 倉野直紀氏	13:00~13:10 13:10~14:10
手話言語条例制定の 取り組みにあたって シンポジスト 近藤 隆則氏(高梁市長) 加藤 泰久氏(星庄町長) (公社)岡山県聴覚障害者福祉協会会長 中西厚美氏 コーディネーター (一財)全日本ろうあ連盟理事 倉野直紀氏	14:25~16:00

**参加費：無料**

主催 公益社団法人岡山県聴覚障害者福祉協会  
共催 (一財)全日本ろうあ連盟岡山県支部・岡山県手話通訳協会  
後援 岡山県 岡山県庁 岡山県庁教育委員会

## A4 チラシ裏

私たちは、手話を言語として認め、ろう者が生活のあらゆる場面で手話を使って自由に暮らせる社会の実現を目指して、手話言語条例制定の運動を続けてきました。岡山県では7市1町で手話言語条例が制定され、様々な施策が進められています。

私たちは、この手話言語条例の制定をさらに進めるために、『手話言語フォーラムin岡山』を企画しました。このフォーラムを契機に、多くの方に手話言語条例の目的や意義、具体的な施策の内容を学んでいただき、手話言語条例制定の自治体がさらに増えることを願っています。

**講演講師・コーディネーター**

一般財団法人 全日本ろうあ連盟理事  
倉野直紀氏

**シンポジスト**

高梁市長  
近藤隆則氏  
岡山県で初めて『手話言語条例』を制定した。

星庄町長  
加藤泰久氏  
中国地区の町村で初めて『手話言語条例』を制定した。

公益社団法人 岡山県聴覚障害者福祉協会会長  
中西厚美氏  
岡山県の手話言語条例制定運動の経過と課題

**ふれあい交流館サンパレアへのアクセス**

★JRをご利用の場合  
岡山駅から鴨方駅まで、約35分(山陽本線下り)  
福山駅から鴨方駅まで、約25分(山陽本線上り)  
鴨方駅から タクシーで、約10分

★自動車の場合  
山陽自動車道鴨方ICより 約20分(約9Km)  
駐車場無料

お問い合わせ 公益社団法人岡山県聴覚障害者福祉協会  
〒714-0807 岡山市北区南方2-10-30の3F  
TEL:086-224-2275 FAX:086-224-2270

## 岡山県聴覚障害者福祉協会 A4 チラシ表 (4色/4色)

## A4 チラシ表

第2回 ~手話で話そう~

# 桃たろう手話フェスティバル

『母語である日本手話で  
仕事をするとということ』

〜明晴学園とNHK手話ニュース〜

読み取り通訳付き

**日時** 2019年10月20日(日)

**時間** 10:00~12:00 (9:30より開場)

**会場** ふれあい交流館『サンパレア』  
〒714-0101 岡山県瀬戸市青島町16091-23

**入場券(申込必要)**

会員: 500円  
非会員: 1,000円  
締切日: 9月30日

**小野 広祐 講師**  
プロフィール  
1979年、東京都世田谷区生まれ。  
都立杉並ろう学校幼稚部~中学部  
都立大田ろう学校高等部  
特光大学卒業  
母の学園を開設時から活動(1999年~)  
明晴プレスクールめだか監理者  
明晴学園小学院副院長  
通訳手話ニュース編集

13:00 から手話言語フォーラムがあります。

☆お問合せ・申込先☆ 浅口聴覚障害者協会 FAX:0865-42-4731  
主催: 浅口聴覚障害者協会 後援: 浅口市・星庄町 協力: 浅口手話サークル・星庄手話サークル

## A4 チラシ裏

~浅口市へようこそ~

浅口市は「日本一晴れの国」とも呼ばれています。  
日本最大の天文台があることでも知られる浅口市。  
竹林寺山の頂にそびえる天文台は、まちのシンボルとして市民に親しまれています。

**小野広祐プロフィール**

1979年、東京都世田谷区生まれ。  
東京都立杉並ろう学校幼稚部~中学部  
東京都立大田ろう学校高等部  
東京都町田市にある和光大学人間関係学部人間関係学科を卒業。  
1997年、木村晴美さんとの出会いで開眼  
ろう教育の道へ。  
1999年龍の子学園創設時から活動。  
8年にも及ぶ活動の結果、「構造改革特区」の制度を利用し、2008年に東京都品川区八潮で  
学校法人明晴学園を開校。  
2016年度まで3年間、教頭として勤務。  
現在、明晴プレスクールめだか(児童発達支援事業所) 管理者兼小学部教諭。  
NHK手話ニュースキャスター。  
家族は妻(聴者)と長男(聴者)と次男(聴者)の4人で神奈川県横浜市に在住。

**ふれあい交流館サンパレアへのアクセス**

★JRをご利用の場合  
岡山駅から鴨方駅まで、約35分(山陽本線下り)  
福山駅から鴨方駅まで、約25分(山陽本線上り)  
鴨方駅から タクシーで、約10分

★お車の場合  
山陽自動車道鴨方ICより 約20分(約9Km)  
駐車場無料(173台)

※ご不明な点がございましたら、浅口聴覚障害者協会の事務局へお問合せください。

ふれあい交流館サンパレア 検索

## 浅口聴覚障害者協会 A4 チラシ表 (4色/2色)



# チラシ作例

## 第35回県民ふれあい手話まつり

**スケジュール**

9:30 ~ 受付  
10:00 ~ 開会・式典  
10:40 ~ 手話歌・DVD上映・手話クイズ  
12:00 ~ 昼食・休憩  
13:00 ~ 講演  
15:30 ~ 質疑応答  
15:45 ~ 引き継ぎ式・閉会  
16:00 ~ 解散

**日時: 2019年11月17日 (日)**  
**10:00 ~ 16:00 雨天決行**  
**会場: 浅口市健康福祉センター**  
**3階 多目的ホール**  
**浅口市鴨方町鴨方2244-26**

上映: 最近もろろう者の問題を映像化  
手話歌: 『やさしさに包まれたなら』  
『てをつなごう』  
子供たちも一生懸命挑戦!  
手話クイズ: 岡山にちなんだクイズです。  
わかるかな?

**講演『奄美大島出身、未就学の義母との出会い』**  
**講師: 荒木 宏彦**  
手話通訳、要約筆記付き

**入場無料**

★お問合せ先★  
公益社団法人岡山県聴覚障害者福祉協会  
〒700-0807 岡山市北区南方 2-13-1 きらめきプラザ 4F  
TEL: 086-224-2275 FAX: 086-224-2270  
主催: 公益社団法人岡山県聴覚障害者福祉協会 主賛: 浅口聴覚障害者協会 後援: 岡山県・浅口市・星庄町 協力: 浅口手話サークル・星庄手話サークル

## 岡山県聴覚障害者福祉協会 A4 チラシ表 (4色/4色)

### ～浅口市へようこそ～

浅口市は「日本一晴れの国」とも呼ばれています。  
日本最大の天文台があることでも知られる浅口市。  
竹林寺山の頂にそびえる天文台は、まちのシンボルとして市民に親しまれています。





**あらま ひろひこ**  
**荒木 宏彦 講師**  
プロフィール  
長崎県立ろう学校卒(幼稚部～専攻科)  
幼小期(2歳)ストロブトマイシンにより  
聞こえなくなる。  
長崎県ろうお母会会長・組織部長  
大村文部長  
手話講師

浅口市健康福祉センターへのアクセス

★自動車の場合  
山陽自動車場方ICより  
「県道15号線」と「県道84号線」経由8分(約8Km)

★JRをご利用の場合  
岡山駅より山陽本線で福山方面へ  
JR 鴨方駅から 徒歩で 約10分。タクシーで 約5分。





**あらま ひろひこ**  
**荒木 加代子**  
未就学児対応の手話通訳  
長崎県立ろう学校卒業(奄美大島出身)  
やました ちよこ  
**山下 千代子**  
元木 加代子の母  
未就学児お母会(奄美大島出身)  
現年 92歳

★貸切バスでご来場の場合は、駐車スペース確保のため事前連絡が必要です。  
★駐車場は、浅口市健康福祉センター駐車場(100台可)  
★聴覚はセンターの外にある喫煙所をお願いします。  
★飲食について  
※飲食可...3階多機能研修室・2階研修室・建物外  
※多目的ホール内での飲食は不可  
※弁当渡し場所...2階創作室  
※ご自分で持参されたお弁当のゴミは お持ち帰りください。

お昼のお弁当(お茶込みで 800円)が必要な方、託児(お一人500円)が必要な方は 所属の支部へお申し込みください。  
締切日は10月31日(木)  
※ご不明な点は(公社)岡山県聴覚障害者福祉協会の事務所へお問合せください。

岡山県聴覚障害者福祉協会



# チラシ作例

## 急募

おいしいお弁当を  
お客さまにお届けする  
お仕事です



年齢  
不問



**配達・調理・事務処理  
フルタイム**

月給160,000円~

■普通自動車免許(AT限定可)

**就業時間**

7:00~15:00の間で

**配達員  
パート**

時給1,000円~

■普通自動車免許(AT限定可)

**就業時間**

10:00~12:30 2.5時間

**勤務地** 岡山市北区・中区周辺

**条件** 車の持ち込みが出来る方歓迎  
ガソリン代全額支給!

法人向け宅配弁当 **THANKS**

TEL 000-1234-5678 担当:おかやま

作例サンプル

## 無資格 未経験者 歓迎

## 介護スタッフさん 大募集!

内容: 認知症高齢者の生活支援全般 資格: 運転免許必須  
職種: 介護スタッフ(無資格・未経験の方も歓迎) ※試用期間 3ヶ月有

**常勤スタッフ**  
(正社員・契約社員)

勤務時間:  
① 7:30~16:30 ② 8:30~17:30  
③ 10:30~19:30 ④ 16:30~翌10:30  
(夜勤月に5回程度)  
※①~④全ての勤務をローテーションにより週40時間  
給与: **177,130円~**(各種手当含む)  
※試用期間中はこの限りではありません  
待遇: 社会保険完備、退職金制度有、昇給(年1回)、賞与(年2回)、週休2日、通勤手当、当勤手当、業務手当、賞与手当、扶養手当、年末年始出勤手当、家族継続表彰、その他手当有  
※育児支援制度を導入しています(日レ一従業員有)  
住宅手当: 一人暮らしの方(パート代)  
**15,000円~35,000円**  
(日レ一従業員有)

**パートスタッフ**  
(週3日程度、夜勤専従、その他)

★週3日の場合  
勤務時間:  
① 7:30~16:30 ② 8:30~17:30  
③ 10:30~19:30  
※①~③全ての勤務をローテーションにより週3日程度  
給与: **850円~** / 時給  
★夜勤専従の場合  
勤務時間: 16:30~翌10:30を週1~2回程度  
給与: **17,600円~21,200円** / 日  
※試用期間中はこの限りではありません。  
※夜勤月5回以上よりアップします。  
★勤務地によっては  
●9:30~15:30 ●10:30~16:30のパートさんを  
募集していることがありますので、お電話ください。

※勤務地(総社・倉敷)については相談に応じます。  
書類選考・面接の上決定します。まずはお電話ください。(人事担当)

【お問い合わせ先】

**グループホームきのじょう**  
総社市北満手 55-1  
TEL 0866-90-2216  
(人事担当まで)

**グループホーム長寿の郷真備**  
倉敷市真備町市場 4109  
TEL 086-698-1698  
(人事担当まで)

https://kinojou-choujunosato.com 検索

グループホームきのじょう・長寿の郷真備

Supported by 日本財団 THE NIPPON FOUNDATION

主催: 一般財団法人全日本ろうあ連盟  
主管: 公益社団法人岡山県聴覚障害者福祉協会  
助成: 日本財団

## 電話リレーサービス普及啓発のための学習会

地域の間こえない人・聞こえにくい人及び関係者に対し、  
『電話リレーサービス』と『制度化』についてご理解いただき、  
普及につなげることを目的としています。

**開催概要**

★日時: 2018年12月16日(日) 13:00~16:30  
12:30~ 受付開始  
13:00~ 開会  
13:10~16:00 講演(第1部・第2部・第3部)  
16:00~16:30 質疑応答  
16:30 閉会

★会場: きらめきプラザ3F 301会議室

★対象: どなたでも参加いただけます  
○協会会員、手話関係者、一般の方  
○聞こえない人、聞こえにくい人の居るご家族  
○聞こえない人、聞こえにくい人を雇用する企業・団体  
○行政職員

**講演**

第1部 13:10~13:55 「電話リレーサービス日本と海外の状況」  
講師: 井上 正之(イノエ マサト)(電話リレーサービス制度化検討委員会 委員)

第2部 14:05~15:05 「日本財団の取り組み説明」[デモ体験あり]  
講師: 日本財団

第3部 15:15~16:00 「電話リレーサービスの制度化」  
講師: 川森 雅仁(カワモリ マサト)(電話リレーサービス制度化検討委員会 委員)

申込書は裏面にあります▶

作例サンプル



**会場**

きらめきプラザ 3F

〒700-0807 岡山県岡山市北区南方2-13-1

《交通手段の案内》  
タクシー: 岡山駅から約5分 徒歩: 岡山駅から約15分 駐車場: 150台  
(駐車スペースが限られており、出来るだけ公共交通機関の利用をお願いします。)  
路線バス: 岡山駅発 津高方面行き「時線橋東」下車⇒徒歩: 北へ約4分

**お問い合わせ**

公益社団法人 岡山県聴覚障害者福祉協会  
〒700-0807 岡山県岡山市北区南方2-13-1 きらめきプラザ 4F  
TEL: 086-224-2275 FAX: 086-224-2270  
Eメール: okatyo06\_1@kirameki-plz.com

必要事項をご記入の上、11月19日(月)までに上記にメール又は FAX にてお申し込みください

**電話リレーサービス普及啓発のための学習会参加申込書**

(人数把握のため、事前の参加申込をお願いします)

氏名	所属		
連絡先			
TEL	FAX		
必要な配慮 手話・要約・磁気テープ・その他( )			

※参加申込書に記載された個人情報、この事業以外には使用いたしません。

作例サンプル



# カレンダー作例

## 2020 手話カレンダー



バドミントン



パラリンピック



フェンシング



バスケットボール



デフリンピック



卓球

1							2							3							
日	月	火	水	木	金	土	日	月	火	水	木	金	土	日	月	火	水	木	金	土	
			1	2	3	4	1	2	3	4	5	6	7	8	8	9	10	11	12	13	14
5	6	7	8	9	10	11	2	3	4	5	6	7	8	8	9	10	11	12	13	14	
12	13	14	15	16	17	18	9	10	11	12	13	14	15	15	16	17	18	19	20	21	
19	20	21	22	23	24	25	16	17	18	19	20	21	22	22	23	24	25	26	27	28	
26	27	28	29	30	31		23	24	25	26	27	28	29	29	30	31					

8日・・・耳の日イベント

4

日	月	火	水	木	金	土
			1	2	3	4
5	6	7	8	9	10	11
12	13	14	15	16	17	18
19	20	21	22	23	24	25
26	27	28	29	30		

5

16~17日・・・中国・四国地区ろうあ者大会 in 徳島

日	月	火	水	木	金	土
				1	2	3
4	5	6	7	8	9	10
11	12	13	14	15	16	17
18	19	20	21	22	23	24
25	26	27	28	29	30	31

6

11~14日・・・全国ろうあ者大会 in 愛知  
21日・・・岡山県聴覚障害者の社員総会

日	月	火	水	木	金	土
			1	2	3	4
5	6	7	8	9	10	11
12	13	14	15	16	17	18
19	20	21	22	23	24	25
26	27	28	29	30		



バレー

7

19日・・・岡山県手話通訳問題研究会

日	月	火	水	木	金	土
			1	2	3	4
5	6	7	8	9	10	11
12	13	14	15	16	17	18
19	20	21	22	23	24	25
26	27	28	29	30	31	

8

日	月	火	水	木	金	土
					1	2
3	4	5	6	7	8	9
10	11	12	13	14	15	16
17	18	19	20	21	22	23
24	25	26	27	28	29	30
31						

9

18~20日・・・全国ろうあ者体育大会 in 九州  
24~27日・・・全国ろうあ高齢者大会 in 青森

日	月	火	水	木	金	土
			1	2	3	4
5	6	7	8	9	10	11
12	13	14	15	16	17	18
19	20	21	22	23	24	25
26	27	28	29	30		

10

10~11日・・・手話通訳技術認定試験  
23~25日・・・全国ろうあ女性集會 in 京都

日	月	火	水	木	金	土
				1	2	3
4	5	6	7	8	9	10
11	12	13	14	15	16	17
18	19	20	21	22	23	24
25	26	27	28	29	30	31

11

15日・・・県民ふれあい手話まつり in 倉敷

日	月	火	水	木	金	土
				1	2	3
4	5	6	7	8	9	10
11	12	13	14	15	16	17
18	19	20	21	22	23	24
25	26	27	28	29	30	

12

5日・・・手話通訳者全国統一試験

日	月	火	水	木	金	土
			1	2	3	4
5	6	7	8	9	10	11
12	13	14	15	16	17	18
19	20	21	22	23	24	25
26	27	28	29	30	31	



水泳



公益社団法人  
岡山県聴覚障害者福祉協会

〒700-0807 岡山市北区南方 2-13-1  
岡山県総合福祉・ボランティア・NPO 会館(きらめきプラザ) 4F  
TEL: 086-224-2275 FAX: 086-224-2270  
① okatyo06\_1@kirameki-plz.com



# パンフレット作例

### 山陽本線 時刻表

上り (岡山・倉敷方面)			
鴨方発	16:15	16:28	16:40
	↓	↓	↓
岡山着	16:51	17:06	17:15
下り (笠岡・福山方面)			
鴨方発	16:13	16:29	16:44
	↓	↓	↓
笠岡着	16:22	16:38	16:52

## 第35回 県民ふれあい手話まつり

**日時: 2019年11月17日(日)**  
**10:00 ~ 16:00 雨天決行**  
**会場: 浅口市健康福祉センター**  
**3階 多目的ホール**  
**浅口市鴨方町鴨方2244-26**

★お問合せ先★  
**公益社団法人岡山県聴覚障害者福祉協会**  
 〒700-0807 岡山市北区南方2-13-1きらめきプラザ4F  
 TEL:086-224-2275 FAX:086-224-2270

主催: 公益社団法人岡山県聴覚障害者福祉協会  
 主管: 浅口聴覚障害者協会  
 後援: 岡山県・浅口市・里庄町  
 協力: 浅口手話サークル・里庄手話サークル

## 岡山県聴覚障害者福祉協会二つ折りパンフレット

### あいさつ

県民の皆様、また浅口市をはじめ西備地域の皆様、手話でこんにちは。今年で県民ふれあい手話まつりも35回目を迎えました。主催者として継続はややもするとマンネリになりやすいですが、ろう者の存在と手話を理解していただくためには継続するだけでも意味があります。また、県下7支部に持ち回りであるため、27の市町村がある岡山県としては開催のチャンスはそれだけ少ないと言えるでしょう。だからこそ継続は常に新陳代謝の活動でもあります。今年浅口市および里庄町の手話言語条例が施行されました。ちょうど1か月前には手話言語フォーラムもこの地域で開催され、行政や議員さんの参加を得て大いに盛り上げることができました。地域のみならず県民全体の普及に影響を与えることができると信じています。この手話ふれあい祭りは生身の人間の交流の場です。1年1回だけのお祭りですが、私たちは常に、門戸を開いているので、いつでも声をかけてください。人と人との出会いは安らぎを分かち合うことにつながっていくことでしょう。今年も盛りだくさんのアトラクションを企画しました。手話が使えない人もふらっとのぞいてみてください。そして笑顔でこんにちはとあいさつしましょう。きっと生きる元気を分けあうことができるでしょう。ご家族ご友人とともに笑いの秋を共に過ごしたいと思っています。

公益社団法人岡山県聴覚障害者福祉協会 会長 中西厚美

### 実行委員長 あいさつ

県民の皆様、聴覚障害者の皆様、手話関係者の皆様、浅口市にお越しいただきありがとうございます。第35回県民ふれあい手話まつりが浅口市で開催されますことを、大変嬉しく存じます。今年の手話ふれあい手話まつりは、荒木宏彦長崎県ろうあ協会副会長をお迎えし、「奄美大島出身、未就学の義母との出会い」という講演をメインに、手話歌、手話クイズ、DVD上映を企画しました。ぜひとも多くの方々にご参加いただき、共に楽しんでいただければ幸いです。この大会を機に、ご参加くださる皆様にとって、聴覚障害者の問題や手話に対するご理解が深まることを願っております。

第35回県民ふれあい手話まつり実行委員長 中務雅裕

### スケジュール

10:00 ~ 開会・式典
10:40 ~ 手話歌・DVD上映・手話クイズ
12:00 ~ 昼食・休憩
13:00 ~ 講演 『奄美大島出身、未就学の義母との出会い』 荒木宏彦氏
15:30 ~ 質疑応答
15:45 ~ 引き継ぎ式・閉会

## 講演

浅口市に講演に来る!!



あらき ひろひこ  
**荒木宏彦氏**  
プロフィール

幼小期(2歳)ストレプトマイシンにより聞こえなくなる。  
 長崎県立ろう学校卒(幼稚部~専攻科)  
 長崎県ろうあ協会副会長・組織部長  
 大村支部長  
 手話講師



あらき かよこ  
**荒木 加代子**  
未就学児対応の手話通訳  
鹿児島ろう学校卒業  
(奄美大島出身)



やました ちよこ  
**山下 千代子**  
荒木 加代子の母  
未就学児ろうあ者(奄美大島出身)  
現在 92歳



# パンフレット作例

### » 就労継続支援A型事業所とは?

障がい者自立支援法、総合支援法等様々な法令に関わってきまますが、簡潔に説明すると「就労継続支援A型事業所とは、通常の企業に雇用されることが困難な身体、精神、知的の障がいのある方や難病の方に「働く場」を提供する事業です。A型事業所の特徴は雇用契約を結びます。雇用契約を結びますので、都道府県の最低賃金以上が保証されます。

### » アグリ.エカローってどんな事業所?

アグリ.エカローでは、一般企業で働きたいけど働けない、働いていたが現在無職で、仕事を探している様々な障がいのある方に、農業技能や体調管理能力、コミュニケーション能力等をその方の状態やペースに合わせて訓練支援を行いながら雇入を得てもらい、一般就労に必要な知識や能力が高まった方については、最終的に一般就労への移行をめざしています。現在18歳～64歳（利用開始時65歳未満）まで幅広い方に利用していただいています。

当事業所では、社会に出て仕事をしたいけど、生活をしていく上でも必要な、仲間や相手に対する心配りを身に付けられるようにしたいと考え「思いやり」「助け合い」の心を大切にしています。

### » アグリ.エカロー事業所紹介

#### アグリ.エカロー

■住所: 〒704-8192 岡山県倉敷市中央町8-17  
 ■連絡先: 電話 FAX 086-201-6616  
 ■メール: okayama@ekaro.co.jp  
 ■営業時間: 月～土 9:00～17:00  
 ■利用時間: 月～土 9:00～16:00  
 ■アクセス: 倉敷第一病院前バス停より徒歩5分  
 岡山駅前バス停より徒歩5分

#### アグリ.エカロー・虹

■住所: 〒710-0826 倉敷市船町4丁目14-16  
 ■連絡先: 電話 FAX 086-447-0130  
 ■メール: nij@ekaro.co.jp  
 ■営業時間: 月～土 9:00～17:00 日 9:00～12:30  
 ■利用時間: 月～土 9:00～16:00 日 9:00～12:00  
 ■アクセス: 倉敷第一病院前バス停より徒歩7分  
 白楽町バス停より徒歩5分

#### アグリ.エカロー・星

■住所: 〒719-1126 船山町船山2-17-22  
 ■連絡先: 電話 FAX 0868-95-2170  
 ■メール: hoshi@ekaro.co.jp  
 ■営業時間: 月～土 9:00～17:00  
 ■利用時間: 月～土 9:00～16:00  
 ■アクセス: 倉敷第一病院前バス停より徒歩3分  
 只瀬橋バス停より徒歩7分

### 本部

〒710-0812 岡山県倉敷市北浜町 1-29-203  
 TEL/FAX 086-422-8528  
 EKAROI® アグリ.エカロー

障害者の自立を応援します

特定非営利活動法人  
アグリ.エカロー  
就労継続支援A型事業所

## アグリ.エカロー三つ折りパンフレット

### » 事業内容

■当施設では社会自立の訓練、経済的自立を支援するため、企業・その他団体の皆様からお仕事を頂き、作業をしています。

- 広告企画制作・デザイン・印刷
- WEB・映像制作
- 一般家庭の庭、畑、お墓などの清掃  
(草取り・枯れ葉掃除・敷地内の掃除など)
- ポスティング
- 受託内職作業  
(組み立て・箱詰め・封入等)

私たちは、日々こんな仕事をしています。いただいたお仕事を、ひとつひとつ心をこめて作業いたします。皆様からの、新しいお仕事のご依頼をお待ちしています。私たちにお手伝いさせてください!

### いっしょに働きたい方は...

#### 利用開始までの流れ

- 1 ハローワークで紹介状を貰う**  
ハローワークに行って見学のみを希望することも可能です。事業所に直接連絡して見学のみでも可能です。
- 2 面接**  
事業所の管理者又は、相談員が直接ご本人様・ご家族様等にお会いし、現在の状態等を把握させていただき、雇用内容等を説明させていただきます。
- 3 体験利用**  
実際に事業所で1週間程度、農業指導員や他の利用者と一緒に働くことで、自分やご家族が就労可能かどうか判断してもらうと共に、事業所のサービス管理責任者が本人のアセスメント等を作成し、今後利用が可能か判断する期間でもあります。  
※体験利用中の賃金や交通費等は支給されません。  
※体験利用中はアセスメント期間です。
- 4 雇用契約・利用契約**  
必要なものとしては、障害者手帳・印鑑等。  
※事前に必要なものは連絡いたします。
- 5 市町村での申請**  
就労継続支援A型事業所で働くために必要な障害福祉サービス受給者証を市町村窓口で申請します。申請の手続き等は事業所の管理者又は、支援員が利用者と一緒に窓口に行き申請することも可能です。サービス等利用計画書やセレクトプランが必要になりますが、事前に説明させていただきます。
- 6 個別支援計画**  
利用開始日までにサービス等利用計画書やセレクトプランに基づいて、個別支援計画書を作成し事業所内で行われる支援会議で話し合った後、ご本人やご家族に説明し同意を得ます。
- 7 利用開始**  
※利用開始の流れの中で、分からないことはその都度相談させていただきます。

### フリーマガジンmug発行

岡山・倉敷に住む女の子の、かわいい!をつのこんだmug(マグ)  
 mug OKAYAMA ONLINEは、フリーマガジンmugを媒体としています。  
 この地域には私たちの知らない、ワクワクするところやお店がたくさんあります。  
 行ったことのない気になるお店。体験してみたい素敵なイベント。  
 今日からの毎日を彩ってくれる、そんな情報の数々をご紹介します!

パソコン業務の一環として、利用者さんもmugの制作に携わっています。IllustratorやPhotoshopを使用し、チラシ作り等のDTPや、画像修正・バナー制作等のWebデザインの知識とオペレーティングを学びながら仕事をしています。一般就労へ向け、日々いろいろなスキルを身に付けています。

月刊誌: mug 夏号

mug 岡山 | 検索 | Instagram | QRコード



## ハガキ作例



(公社) 岡山聴覚障害者福祉協会



浅口聴覚障害者協会



## ロゴ作例

---



玉野聴覚障害者福祉協会



浅口聴覚障害者協会

## ロゴ作例（作例サンプル）

---





# ロゴ作例 (作例サンプル)

---









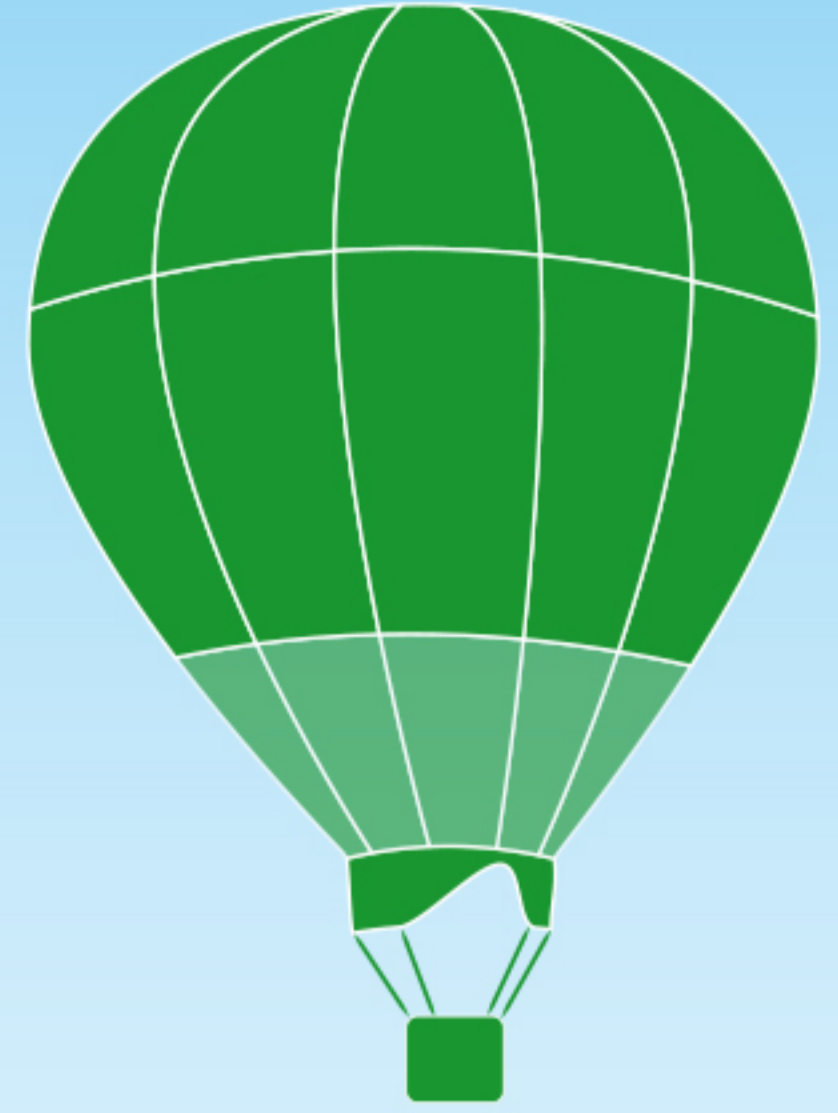

特定非営利活動法人

**アグリ.エカロー・虹**

〒710-0826 倉敷市老松町 4 丁目 14-16

電話・FAX/086-441-0130